



Corso formativo
teorico-pratico in

PROTESI FISSA

Anno 2012-2013
Coordinatore
Dott. Attilio Bedendo



Gentile collega

L'attività protesica fissa, come sai, sta suscitando recentemente un rinnovato interesse, soprattutto nell'odontoiatria protesica di qualità in particolare per quanto riguarda gli aspetti dell'occlusione, dell'estetica e dei rapporti con i tessuti parodontali.

E' necessario, in questi casi, padroneggiare le corrette procedure di preparazione sia cliniche che di laboratorio per ottenere risultati davvero soddisfacenti sia nei casi semplici che nelle riabilitazioni complesse protesico-parodontali.

Questo è l'obiettivo del nostro corso annuale di aggiornamento teorico-pratico in protesi fissa, che è giunto alla quinta edizione e che ha ottenuto 50 crediti E.C.M.

La nostra attenzione ed esperienza nel campo della protesi fissa, infatti, si incentra su un metodo di lavoro ripetibile e trasmissibile che comprende ovviamente le tecniche, ma non si limita a queste.

Il metodo della nostra scuola di odontoiatria protesica parte da una accurata diagnosi, non tralasciando nessuno degli aspetti cruciali del piano di trattamento, come per esempio la correttezza della morfologia occlusale, che si traduce in clinica con precisione, stabilità e quindi durata nel tempo.

Il corso ha lo scopo di illustrare un metodo di lavoro lungamente codificato, che consentirà ai partecipanti di progettare ed eseguire in autonomia e con precisione le diverse fasi dell'attività protesica fissa.

Sono previsti tredici incontri , suddivisi in due parti. Affronteremo per primi gli aspetti teorici: i fattori diagnostici e prognostici e le tecniche delle fasi cliniche necessarie per ottenere una riabilitazione di successo. Successivamente metteremo in pratica il protocollo operativo che abbiamo condiviso.

Tutte le fasi cliniche del piano di trattamento, dalla preparazione dei denti alla cementazione definitiva, verranno eseguite sui pazienti dei partecipanti, secondo la tradizione della nostra Scuola: un'opportunità che è sempre molto apprezzata.

Fiducioso che il corso rappresenti per te un'opportunità di sviluppo professionale, ti ringrazio per l'attenzione e in attesa di incontrarti, ti saluto molto cordialmente,

Attilio Bedendo

Corso formativo teorico-pratico in PROTESI FISSA

PROGRAMMA DEL CORSO

Teoria

- 1° incontro Il piano di trattamento protesico
Parametri decisionali nella scelta della terapia protesica
- 2° incontro Criteri per la preparazione e discussione dei casi clinici
La preparazione iniziale parodontale
Endodonzia protesica
Tecniche di ricostruzione dei denti trattati endodonticamente
- 3° incontro Principi delle preparazioni dentali
La preparazione del pilastro protesico
Preparazioni verticali
Preparazioni orizzontali
- 4° incontro I provvisori in laboratorio
I provvisori, tecniche dirette, tecniche indirette, procedure cliniche
- 5° incontro Anatomia oclusale, muscolare e articolare
Neurofisiologia del sistema stomatognatico
Articolatori
Molaggio selettivo
Chirurgia parodontale preprotetica
- 6° incontro Procedure cliniche per la protesi definitiva su denti naturali
Prova biscotto
Consegna e cementazione definitiva
Aspetti tecnici di laboratorio di interesse clinico
- 7° incontro Chirurgia implantare
Riabilitazione protesica su impianti

Pratica su pazienti

- 8° incontro Preparazione dei monconi e ribasatura del primo provvisorio
- 9° incontro Applicazione del secondo provvisorio
- 10° incontro Impronte definitive
- 11° incontro Prova fusioni
- 12° incontro Prova biscotto
- 13° incontro Cementazione e molaggio selettivo

IL CORSO HA OTTENUTO 50 CREDITI E.C.M.

Sede del corso e segreteria organizzativa

Studio Dott. Attilio Bedendo

Rivale Filodrammatici, 23 - 31100 Treviso

Tel. 0422/56 56 8 - Fax 0422/54 62 41

E-mail: info@studiobedendo.it

Sito: www.studiobedendo.it

Corso formativo teorico-pratico in

PROTESI FISSA

Teoria



Relatori

Dott. A. Bedendo

Dott. G. di Febo

Dott. D. Capri

Dott. B. Lopes-Pegna

Dott. R. Pontoriero

Sig. R. Bonfiglioli

■ **Teoria: Dott. G. di Febo**

IL PIANO DI TRATTAMENTO PROTESICO

DALLA PRIMA VISITA ALLA FINALIZZAZIONE DEL CASO

- Impostazione filosofica e razionale del lavoro
- Prima visita: compilazione della cartella clinica
- Piano di trattamento preliminare
- Rivalutazione
- Diagnosi
- Piano di trattamento definitivo

Giovedì

11/10/2012

■ **Teoria: Dott. G. di Febo**

PARAMETRI DECISIONALI NELLA SCELTA DELLA TERAPIA PROTESICA

- Analisi dei fattori di rischio protesico
- Casi semplici
- Casi complessi

Venerdì

12/10/2012

Venerdì
16/11/2012

■ Teoria: Dott. A. Bedendo

CRITERI PER LA PRESENTAZIONE E DISCUSSIONE DEI CASI CLINICI

LA PREPARAZIONE INIZIALE PARODONTALE

- Protocollo
- Tecniche
- Strumentario
- Terapia parodontale di supporto (T.P.S.)

Sabato
17/11/2012

■ Teoria: Dott. Lopes-Pegna

ENDODONZIA PREPROTESICA

- Considerazioni sul dente vitale e sul dente trattato endodonticamente
- Endodonzia e implicazioni protesiche
- Tecniche

TECNICHE DI RICOSTRUZIONE DEI DENTI TRATTATI ENDODONTICAMENTE

- Materiali compositi
- Adesione
- Perni in fibra
- Perno moncone fuso
- Tecniche

■ **Teoria: Dott. A. Bedendo**

Venerdì
14/12/2012

PRINCIPI DELLE PREPARAZIONI DENTALI

- Il rispetto della struttura dentaria
- Ritenzione e resistenza
- Durata strutturale
- Integrità marginale
- Rispetto del parodonto

■ **Teoria: Dott. A. Bedendo**

Sabato
15/12/2012

LA PREPARAZIONE DEL PILASTRO PROTESICO

- Fasi della preparazione dentaria
- Preparazioni verticali
- Preparazioni orizzontali
- Indicazioni e controindicazioni
- Tecniche
- Strumentario
- Margini di finitura
- Relazioni fra il margine di finitura protesico e il margine gengivale

Presentazioni di casi clinici da parte degli allievi

Giovedì
17/01/2013

■ **Teoria: Sig. R. Bonfiglioli**

I PROVVISORI IN LABORATORIO

- Provvisori su pilastri naturali
- Fasi tecniche di laboratorio
- Provvisori su pilastri implantari
- Analisi delle varie tipologie di provvisori

Presentazioni di casi clinici da parte degli allievi

Venerdì
18/01/2013

■ **Teoria: Dott. A. Bedendo**

I PROVVISORI

FUNZIONI DEI PROVVISORI

MATERIALI

TIPI DI PROVVISORI

TECNICHE DIRETTE

- Provvisori ottenuti da corone preformate
- Provvisori ottenuti con sovraimpronta
- Provvisori ottenuti da matrice stampata

TECNICHE INDIRETTE

- Provvisori prelimitatura
- Provvisori ottenuti da impronte di precisione di denti preparati

PROCEDURE CLINICHE

- Tecnica di ribasatura
- Tecnica di rifinitura
- Bilanciamento in bocca
- Prova fonetica
- Prova estetica
- Condizionamento tissutale
- Cementazione

■ **Teoria: Dott. G. di Febo**

ANATOMIA OCCLUSALE, MUSCOLARE E ARTICOLARE

NEUROFISIOLOGIA DEL SISTEMA STOMATOGNATICO

- Movimenti mandibolari
- Rapporti occlusali ed articolari
- Determinanti anteriori dell'occlusione
- Determinanti posteriori dell'occlusione
- Influenza delle determinanti sulla modellatura

Giovedì

21/02/2013

■ **Teoria: Dott. G. di Febo**

ARTICOLATORI

- Classificazione
- Articolatori a valore medio
- Articolatori a valore individuale

MOLAGGIO SELETTIVO

Venerdì

22/02/2013

■ **Teoria: Dott. R. Pontoriero**

CHIRURGIA PARODONTALE PREPROTESICA

- Allungamento di corona clinica
- Chirurgia ossea resettiva
- Indicazioni
- Tecniche

Sabato

23/02/2013

Giovedì ■ **Teoria: Dott. A. Bedendo**
21/03/2013

PROCEDURE CLINICHE PER LA PROTESI DEFINITIVA SU DENTI NATURALI

IMPRONTE FINALI

- Materiali da impronta
- Tecniche di impronta
- Retrazione tissutale
- Cucchiaini individuali

REGISTRAZIONI INTERMASCELLARI

- Tecniche
- Materiali

MONTAGGIO DEI MODELLI IN ARTICOLATORE

- Tecniche
- Materiali

PROVA DELLE FUSIONI

- Valutazione della fusione sul modello
- Valutazione del modello master
- Paste di controllo non siliciche
- Basculamenti
- Adattamento interno della fusione
- Taglio della fusione
- Chiave di saldatura

■ **Teoria: Dott. A. Bedendo**

Venerdì
22/03/2013

PROVA BISCOTTO

- Valutazione a banco della ceramica a biscotto
- Paste di controllo
- Adattamento interno
- Bilanciamento in centrica
- Molaggio in protrusiva e lateralita'
- Prova fonetica
- Prova estetica
- Impronte di rimontaggio
- Saldatura secondaria

CONSEGNA E CEMENTAZIONE DEFINITIVA

- Tipi di cementi definitivi
- Tecniche di cementazione

■ **Teoria: Sig. R. Bonfiglioli**

Sabato
23/03/2013

ASPETTI TECNICI DI LABORATORIO DI INTERESSE CLINICO

- La comunicazione tra studio e laboratorio
- Sinergia tra studio e laboratorio
- Le travate di ponte (metalliche e non)
- La ceramica integrale
- Le prove cliniche
- La finalizzazione dei casi

Giovedì
18/04/2013

■ **Teoria: Dott. G. di Febo**

RIABILITAZIONE PROTESICA SU IMPIANTI

- Analisi dei fattori di rischio protesico
- Protesi su impianti

Venerdì
19/04/2013

■ **Teoria: Dott. Capri**

CHIRURGIA IMPLANTARE

- Diagnosi e Prognosi in implantologia
- Anatomia chirurgica
- Disegno del lembo ed Osteotomia (1° fase chirurgica)
- Gestione dei tessuti Molli Periimplantari (2° fase chirurgica)
- Tecniche rigenerative

Sabato
20/04/2013

■ **Teoria: Sig. R. Bonfiglioli**

RIABILITAZIONE PROTESICA SU IMPIANTI

- Considerazioni bio-meccaniche
- Aspetti di laboratorio delle protesi su impianti

Corso formativo teorico-pratico in

PROTESI FISSA

Pratica

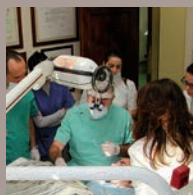
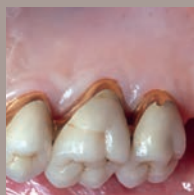
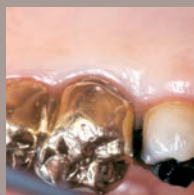

Dott. A. Bedendo

Dott. G. di Febo

Giovedì
16/05/2013

■ **Pratica: Dott. A. Bedendo**

PREPARAZIONE DEI MONCONI SU PAZIENTI DEGLI ALLIEVI

- Applicazione e ribasatura del provvisorio pre-limatura
- Impronte per il secondo provvisorio
- Registrazione della centrica
- Bilanciamento oclusale
- Cementazione

Venerdì
17/05/2013

9°

Giovedì
13/06/2013

■ **Pratica: Dott. A. Bedendo**

APPLICAZIONE DEL SECONDO PROVVISORIO

- Valutazione dei modelli
- Prove fonetiche
- Prove estetiche
- Bilanciamento oclusale
- Cementazione

Venerdì
14/06/2013

10°

Giovedì
11/07/2013

■ **Pratica: Dott. G. di Febo - Dott. A. Bedendo**

IMPRONTE DEFINITIVE

- Fibre di retrazione
- Cucchiaini individuali
- Registrazione della centrica
- Arco facciale

Venerdì
12/07/2013

■ **Pratica: Dott. A. Bedendo**

PROVA FUSIONI

- Valutazione a banco
- Prove in cavo orale
- Adattamento delle fusioni

Giovedì
19/09/2013

Venerdì
20/09/2013

■ **Pratica: Dott. A. Bedendo**

PROVA BISCOTTO

- Valutazione a banco
- Prove in cavo orale
- Adattamento
- Prove fonetiche
- Prove estetiche
- Molaggio selettivo

Giovedì
17/10/2013

Venerdì
18/10/2013

■ **Pratica: Dott. G. di Febo - Dott. A. Bedendo**

CEMENTAZIONE E MOLAGGIO SELETTIVO

- Valutazione del lavoro finito
- Prova finale
- Cementazione
- Molaggio selettivo

Giovedì
07/11/2013

Venerdì
08/11/2013



Corso formativo teorico-pratico in

PROTESI FISSA

Anno 2012-2013

SEGRETERIA ORGANIZZATIVA

Studio Dott. Attilio Bedendo

Rivale Filodrammatici, 23

31100 Treviso

Tel. 0422 56568

Fax 0422 546241

E-mail: info@studiobedendo.it

Sito: www.studiobedendo.it